

## **CENTRALE UFFICIO DI 90MQ**

Tipologia: Ufficio

Categoria: Affitto commerciale

Citta'/Zona: Milano - Stazione centrale

Indirizzo: Via Boscovich

Prezzo: Euro 1700

MQ: 90

Piano: 1

Numero Camere: 4

Riscaldamento: Centralizzato

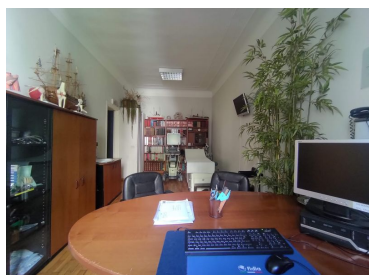

**CENTRALE** - Nei pressi della fermata del tram linea 5, al piano primo di un condominio civile, ufficio di 150mq. L'immobile è composto da: ingresso, 4 vani, due bagni e ripostiglio. Riscaldamento centralizzato. Oltre al canone di locazione Euro 190 di spese condominiali. Classe energetica "G" - Indice prestazione energetica 150.21 kWh/mqa.



MAP NOT AVAILABLE

